Sp. z o.o.
BASPOL
rok założenia 1989

Wszystko do basenów
03-455 Warszawa, ul. Namysłowska 8 22 618 15 03 22 618 41 97

www.WszystkoDoBasenow.pl

maytronics Exceptional Pool Experience | Dolphin





Odkurzacz basenowy S100

Instrukcja obsługi

CE

30.05.2016

PL

Odkurzacz basenowy S100

Tłumaczenie oryginalnej instrukcji obsługi

Spis treści

1. WPROWADZENIE 3
2. DANE TECHNICZNE 3
3. OSTRZEŻENIA I UWAGI 3
4. ZAWARTOŚĆ OPAKOWANIA 4
5. UŻYTKOWANIE ODKURZACZA BASENOWEGO 5
6. CZYSZCZENIE KOSZA FILTRACYJNEGO ULTRADOKŁADNEGO KARTUSZOWEGO ..... BŁĄD! NIE ZDEFINIOWANO ZAKŁADKI.
7. CZYSZCZENIE KOSZA FILTRACYJNEGO ZGRUBNEGO SIATKOWEGO 10
8. CZYSZCZENIE WIRNIKA POMPY 11
9. PRZECHOWYWANIE POZA SEZONEM 12
10. ROZWIĄZYWANIE PROBLEMÓW 12

1. WPROWADZENIE

Dziękujemy za zakup odkurzacza basenowego Dolphin S100 z rodziny S - Series.

Jesteśmy pewni, że ten odkurzacz zapewni Państwu niezawodne, wygodne i opłacalne czyszczenie basenu. Jego niezawodny w każdych warunkach system filtracyjny i system aktywnego szczotkowania, znacząco poprawi higienę Państwa basenu.

Odkurzacze basenowe firmy Maytronics gwarantują najnowsze rozwiązania technologiczne, niezawodność i prostotę konserwacji.

Możecie Państwo cieszyć się z pływania w krystalicznie czystym basenie.

2. DANE TECHNICZNE

Stopień ochrony silnika:	IP 68	Zasilacz cyfrowy:	BASIC 2015
Stopień ochrony zasilacza:	IP 54	Prąd wejściowy:	200-230 V, 50-60 Hz
Min. głębokość pracy:	0,80 m	Prąd wyjściowy:	< =30 V
Maks. głębokość pracy:	5 m		
Cykl czyszczenia:	2 godz.		

3. OSTRZEŻENIA I UWAGI

3.1 Ostrzeżenia



- Używaj tylko zasilacza dostarczonego z urządzeniem.
- Upewnij się, że gniazdo zasilające chronione jest przez wyłącznik przeciwporażeniowy lub wyłącznik różnicowo-prądowy 30 mA.
- Przechowuj zasilacz z dala od stojącej wody.
- Umieść zasilacz co najmniej 3 m od krawędzi basenu.
- Nie wchodź do basenu podczas pracy odkurzacza.
- Wyjmij wtyczkę zasilacza z gniazda przed konserwacją odkurzacza.

3.2 Uwagi

Używaj odkurzacza tylko w wodzie o poniższych parametrach:

Chlor	Maksymalnie 4 ppm (mg/l)
pH	7,0 – 7,8
Temperatura	6 - 34° C
Zawartość soli	Maksymalnie 5000 ppm (mg/l)

4. ZAWARTOŚĆ OPAKOWANIA

▶ Odkurzacz basenowy S100

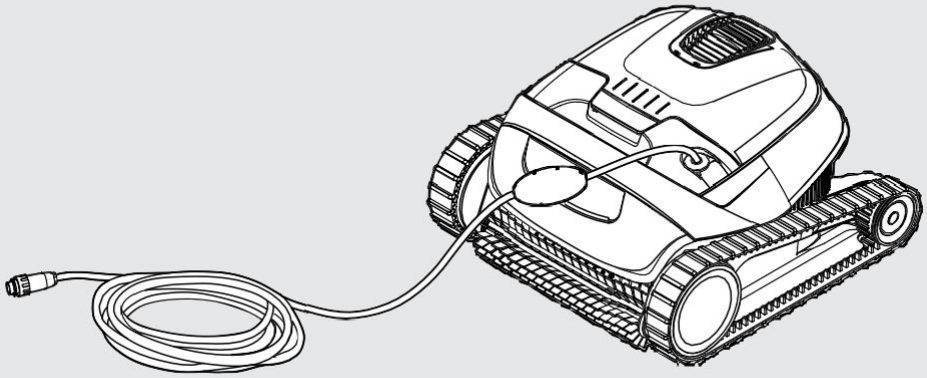

▶ Zasilacz

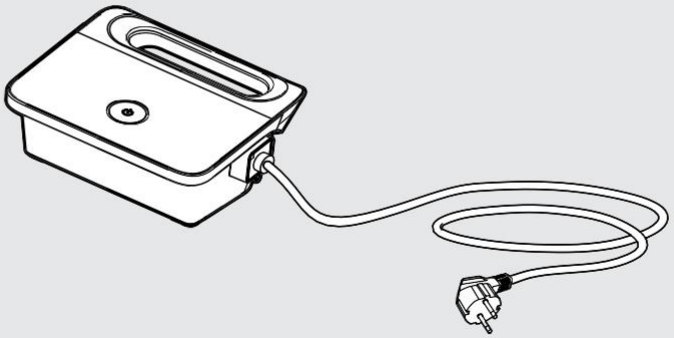

▶

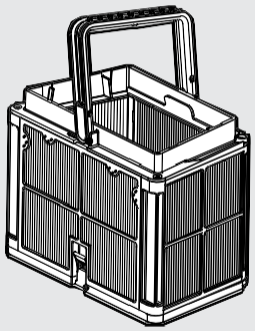

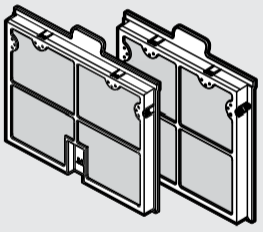

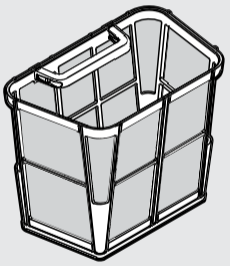

Kosz filtracyjny utradokładny kartuszowy
Można zakupić jako opcja (patrz pkt. 6.)

Brak

Kosz filtracyjny zgrubny siatkowy
Dostarczany jako standardowy.

5. UŻYTKOWANIE ODKURZACZA BASENOWEGO

5.1 Ustawienie

Przed użyciem odkurzacza po raz pierwszy, należy wykonać następujące czynności:

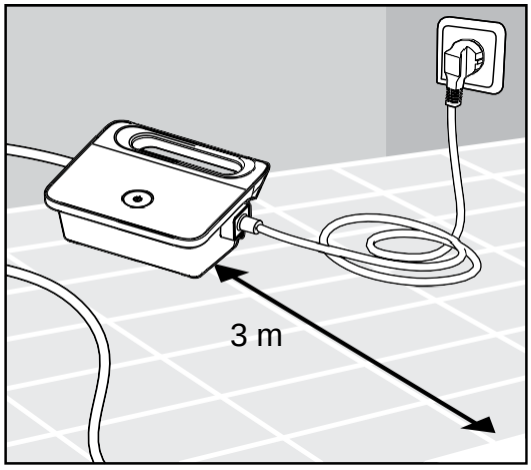

5.1.1 Umieść zasilacz mniej więcej w połowie dłuższej krawędzi basenu, w odległości nie mniejszej niż 3 m od krawędzi basenu.

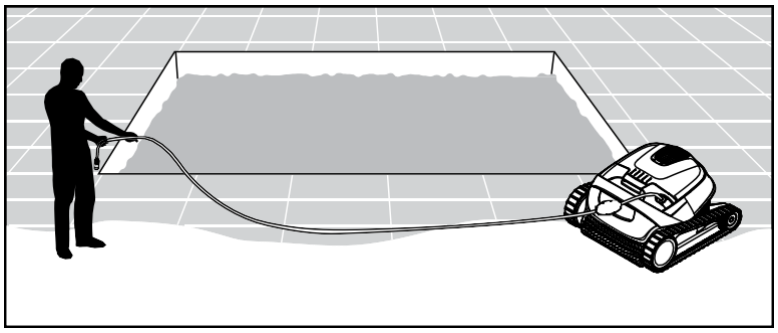

5.1.2 Rozwiń przewód pływający i rozciągnij go, aby wyprostować wszystkie załamania.

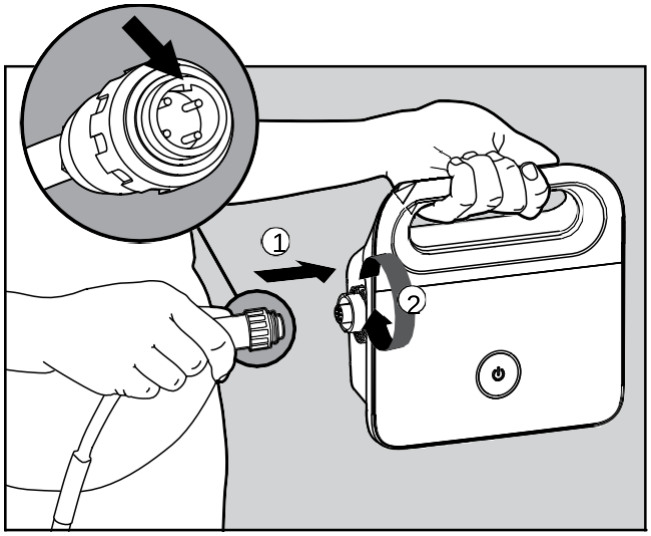

5.1.3 Podłącz przewód pływający do zasilacza tak, aby wypustka na wtyczce (1) weszła w nacięcie gniazda na zasilaczu, a następnie przekręć zgodnie z ruchem wskazówek zegara (2).

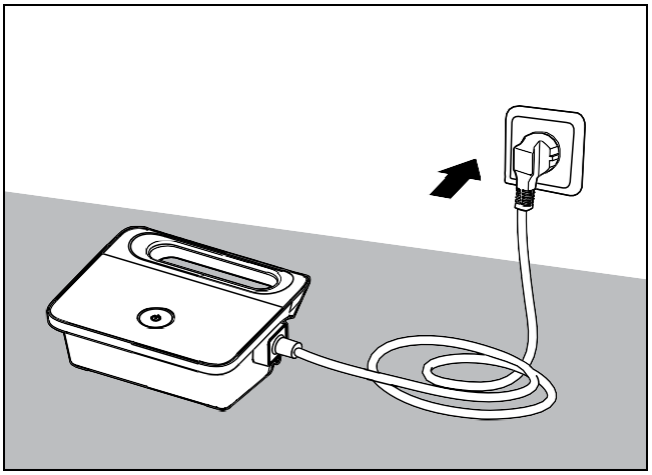

5.1.4 Podłącz zasilacz do gniazda elektrycznego i pozostaw go w pozycji OFF (wyłączony).

5.2 Umieszczanie odkurzacza w basenie



5.2.1 Umieść odkurzacz w basenie. Puść go i pozwól, aby opadł swobodnie na dno. Upewnij się, że nic nie utrudnia przemieszczania się przewodu pływającego.

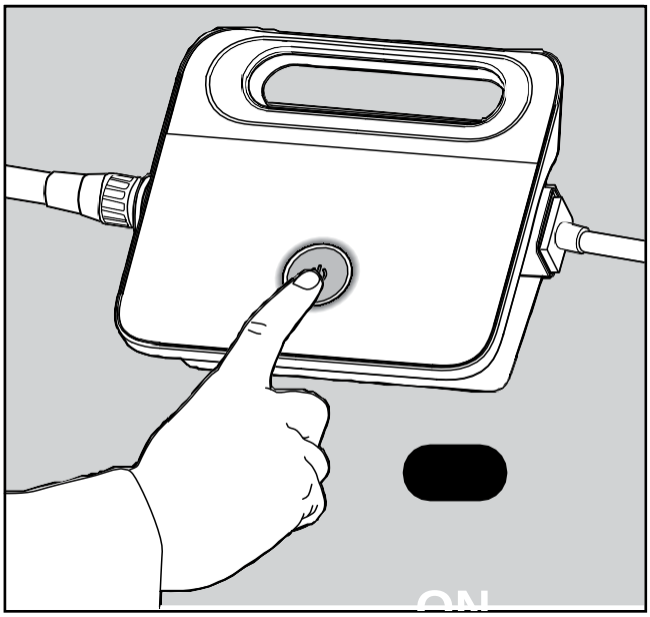

5.2.2 Włącz zasilacz. Odkurzacz basenowy zacznie pracę i będzie ją kontynuował do momentu zakończenia cyklu czyszczenia, który trwa 2 godziny.

5.3 Wyjmowanie odkurzacza z basenu

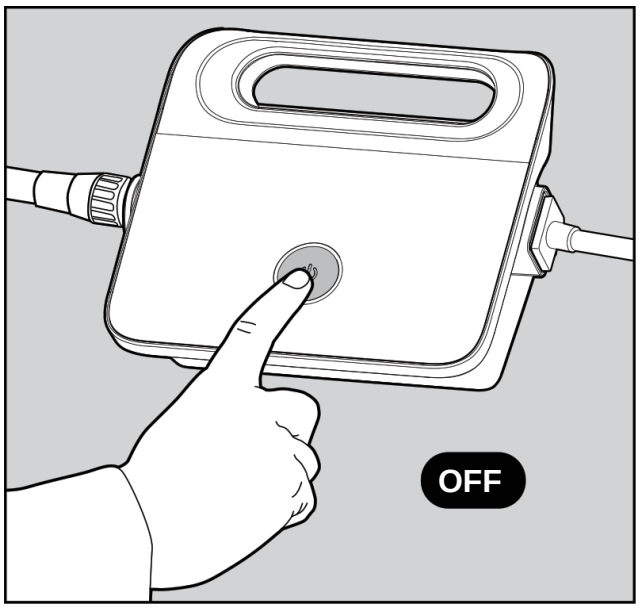

5.3.1

⚠ **Wyłącz zasilacz i wyjmij wtyczkę z gniazda zasilającego.**

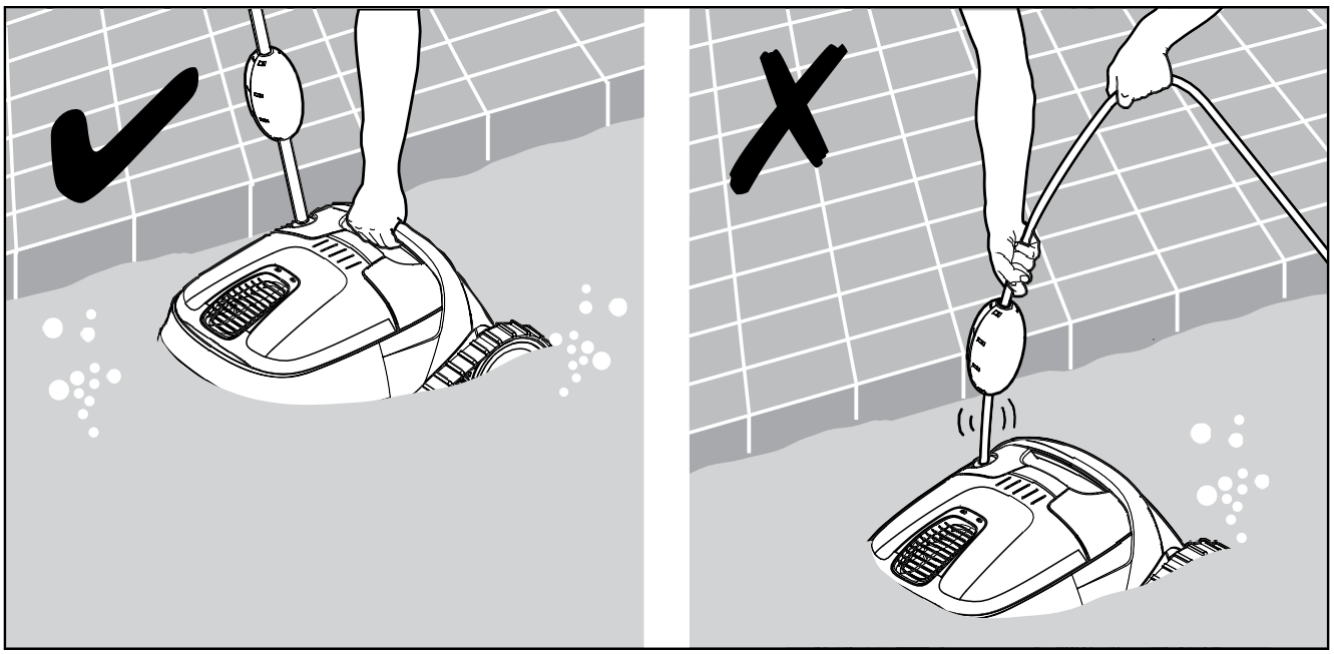

5.3.2 Używając przewodu pływającego przyciągnij powoli odkurzacz do krawędzi basenu. Chwytając za uchwyt na odkurzaczu wyjmij go z wody.

⚠ **NIE WYCIĄGAJ ODKURZACZA ZA POMOCĄ PRZEWODU PŁYWAJĄCEGO!!**



5.3.3 Umieść odkurzacz przy krawędzi basenu i poczekaj aż ocieknie z wody.

6. CZYSZCZENIE KOSZA FILTRACYJNEGO ULTRADOKŁADNEGO KARTUSZOWEGO

UWAGA - przedstawione poniżej czyszczenie ultradokładnego kosza kartuszowego dotyczy jedynie kosza, który może być zakupiony jako opcja (nr kat. 9991460-ASSY).

Standardowo odkurzacz wyposażony jest w kosz filtracyjny zgrubny siatkowy i jego sposób czyszczenia opisano w punkcie 7.

⚠ **Upewnij się, że zasilacz jest wyłączony i odłączony od prądu.**

Zalecane jest, aby oczyścić kosz filtracyjny po każdym cyklu czyszczenia.

Uwaga: Nie pozwól, aby kosz filtracyjny wysechł przed czyszczeniem.

6.1 Czyszczenie po użyciu – wyjmowanie i czyszczenie kosza filtracyjnego

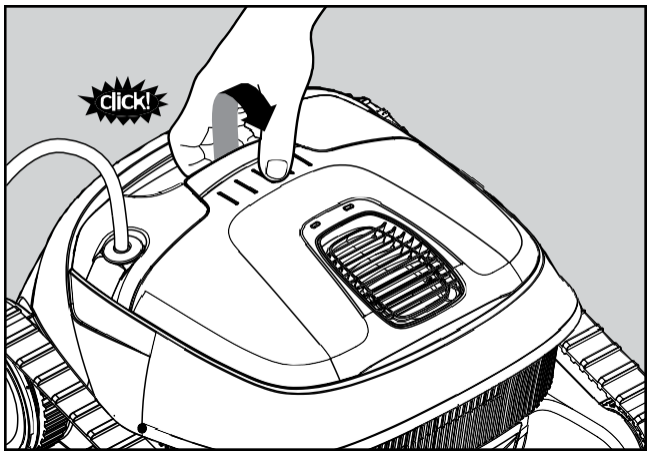

6.1.1 Otwórz pokrywę komory filtracyjnej.

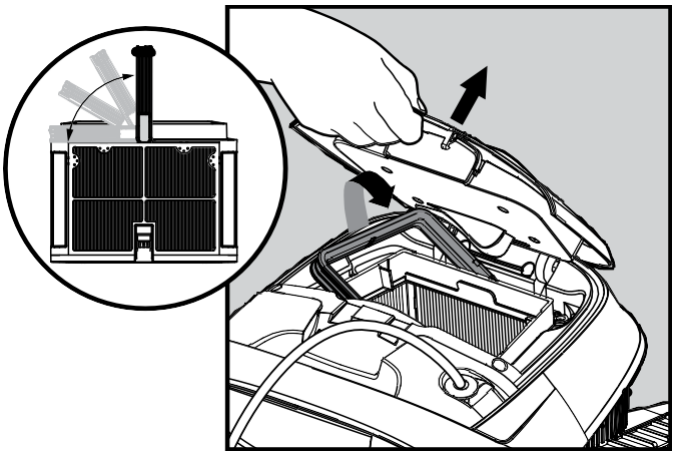

6.1.2 Przy otwieraniu pokrywy uchwyt kosza podniesie się samoczynnie.

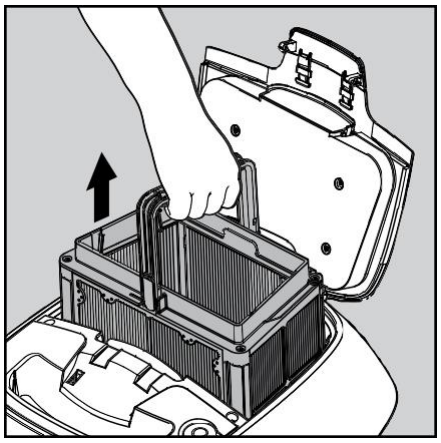

6.1.3 Wyjmij kosz filtracyjny.

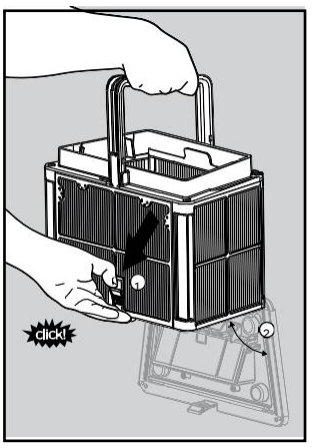

6.1.4 W celu usunięcia zanieczyszczeń, otwórz dolną pokrywę za pomocą zatrzasku na boku kosza.

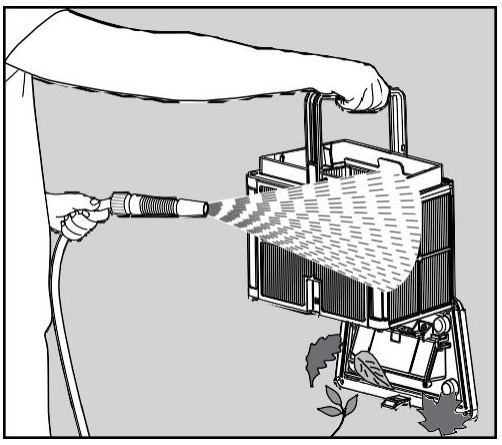

6.1.5 Wyczyść kosz filtracyjny za pomocą strumienia wody z węża ogrodowego.

6.2 Okresowe czyszczenie – zaleca się wykonywać je raz w miesiącu

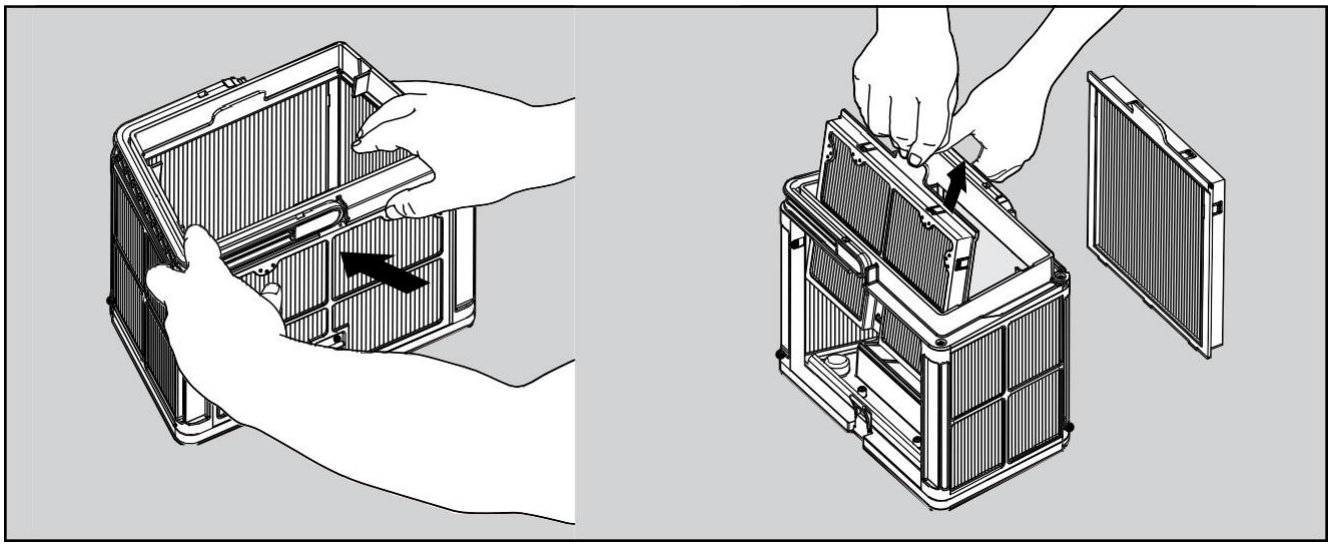

6.2.1 Zdemontuj ultradokładne wkłady kartuszowe używając kciuków.

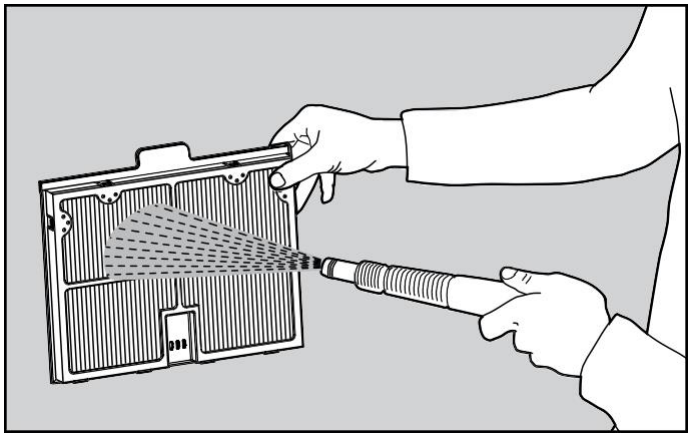

6.2.2 Wyczyść wkłady strumieniem wody.

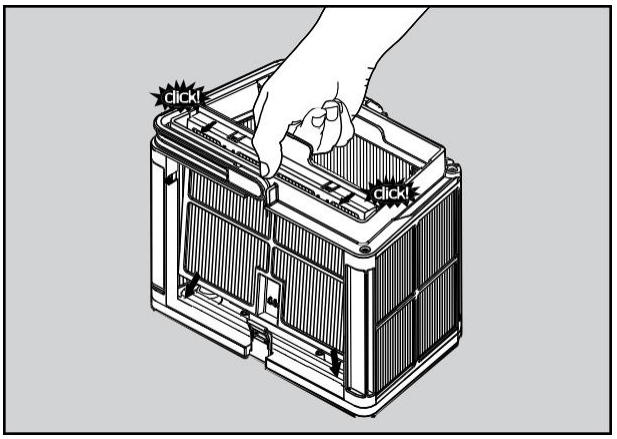

6.2.3 Zamontuj wkłady z powrotem w koszu.

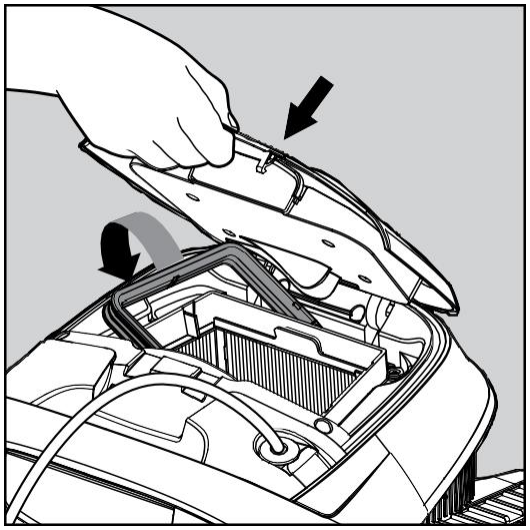

6.2.4 Włóż czysty kosz filtracyjny do komory odkurzacza i zamknij pokrywę.

7. CZYSZCZENIE KOSZA FILTRACYJNEGO ZGRUBNEGO SIATKOWEGO

UWAGA – standardowo odkurzacz wyposażony jest w kosz filtracyjny zgrubny siatkowy, którego czyszczenie pokazano poniżej.

W celu dokładnego czyszczenia basenu należy zakupić kosz filtracyjny ultradokładny kartuszowy o numerze katalogowym 9991460-ASSY.

⚠ **Upewnij się, że zasilacz jest wyłączony i odłączony od prądu.**

Zalecane jest, aby oczyścić zgrubny kosz filtracyjny po każdym cyklu czyszczenia.
Uwaga: Nie pozwól, aby kosz filtracyjny wysechł przed czyszczeniem.

7.1 Czyszczenie po użyciu – wyjmowanie i czyszczenie kosza zgrubnego

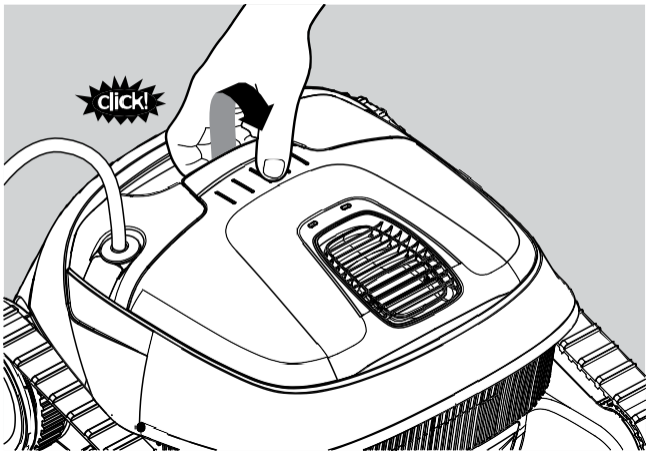

7.1.1 Otwórz pokrywę komory filtracyjnej.

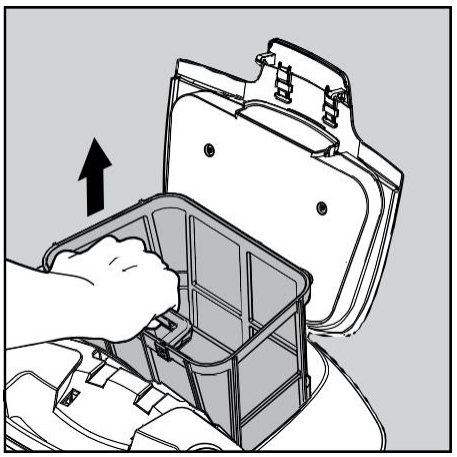

7.1.2 Wyjmij zgrubny kosz filtracyjny.

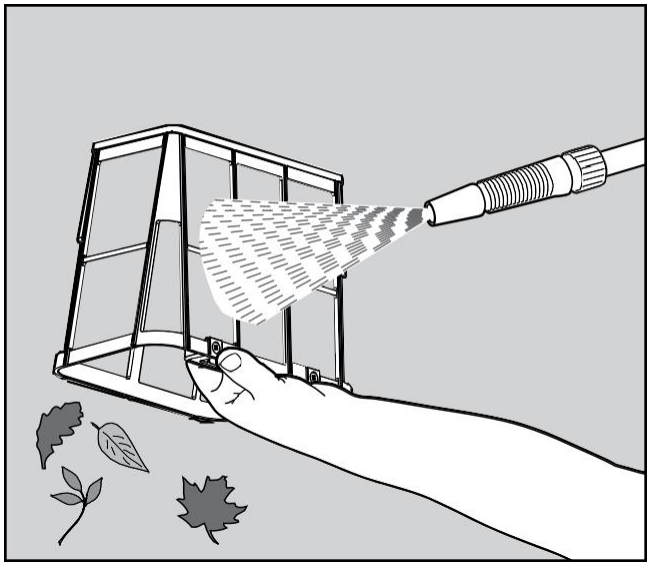

7.1.3 Wyczyść kosz zgrubny strumieniem wody z węża ogrodowego.

8. CZYSZCZENIE WIRNIKA POMPY

Jeśli zauważysz zanieczyszczenia na wirniku pompy wówczas :

⚠ **Upewnij się, że zasilacz jest wyłączony i wtyczka wyjęta z gniazda zasilającego.**

Usuń zanieczyszczenia w komorze wirnika pompy zgodnie z poniższą instrukcją:

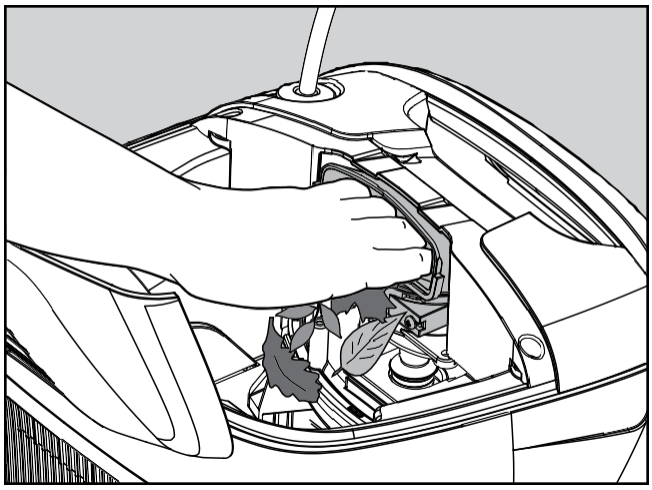

8.1.1 Jeśli nie możesz usunąć całkowicie zanieczyszczeń, przejdź do kolejnego kroku.

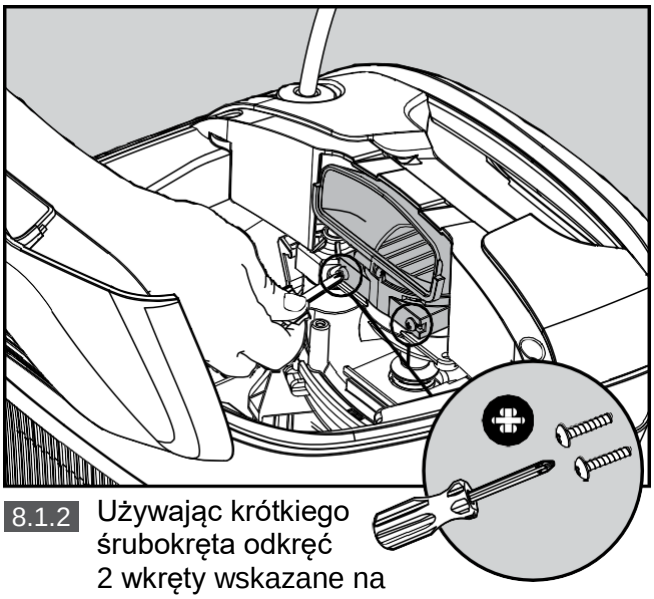

8.1.2 Używając krótkiego śrubokręta odkręć 2 wkręty wskazane na powyższym schemacie.

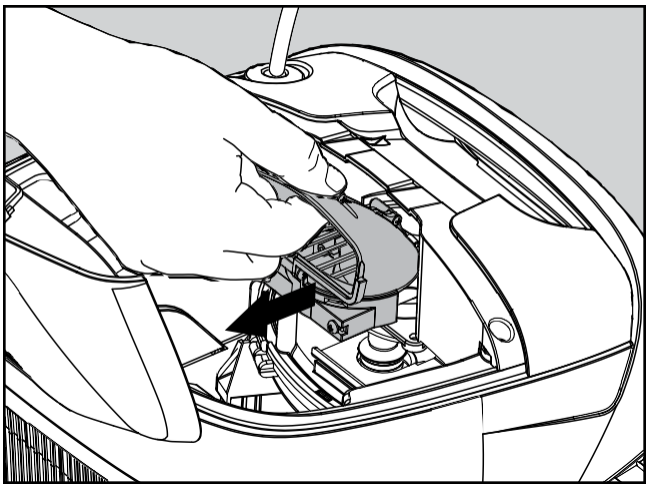

8.1.3 Aby wyjąć pokrywę wirnika pociągnij ją do siebie i wyjmij. Oczyść wirnik z nawiniętych zanieczyszczeń jak włosy czy włókna. Zamontuj ponownie pokrywę wirnika.

9. PRZECHOWYWANIE POZA SEZONEM

Jeśli odkurzacz basenowy nie będzie używany przez dłuższy okres czasu wówczas pamiętaj o następujących wskazówkach:

- upewnij się, że w odkurzaczu nie pozostała woda,
- dokładnie oczyść ultra dokładny kosz filtracyjny oraz zgrubny kosz filtracyjny,
- zwiń przewód pływający upewniając się, że nie powstały na nim żadne załamania,
- przechowuj odkurzacz w miejscu chronionym przed słońcem / deszczem / mrozem, w temperaturze pomiędzy 5° - 45°C .

10. ROZWIĄZYWANIE PROBLEMÓW

Jeśli proponowane niżej rozwiązania nie rozwiązują problemu to należy skontaktować się ze sprzedawcą lub autoryzowanym serwisem.

Objawy	Możliwa przyczyna	Działania naprawcze
Zasilacz lub jego dioda LED nie działają.	• Brak napięcia w gniazdku ściennym. • Zasilacz nie jest włączony. • Przewód zasilający nie jest dobrze podłączony.	• Sprawdź czy w gniazdku ściennym jest napięcie. • Sprawdź czy zasilacz jest podłączony i włączony. • Sprawdź czy przewód zasilający jest dobrze podłączony i czy nie ma uszkodzeń na całej długości. • Wyłącz zasilacz. Odczekaj 30 sekund i włącz go ponownie.
Odkurzacz nie porusza się.	• Przewód pływający nie jest dobrze podłączony do zasilacza. • Zablokowany wirnik pompy, paski trakcyjne lub koła napędowe.	• Sprawdź czy przewód pływający jest dobrze podłączony do zasilacza i czy nie ma uszkodzeń na całej jego długości. • Odłącz zasilanie. Otwórz pokrywę wirnika i sprawdź czy nic go nie blokuje. Upewnij się, że nic nie blokuje pasków trakcyjnych lub kół napędowych.
Odkurzacz porusza się po okręgu.	• Zatkany kosz filtracyjny. • Zanieczyszczenia w komorze wirnika lub jego pokrywie. • Źle ustawiony zasilacz na brzegu basenu. • Glony lub woda w basenie odbiega od zalecanych parametrów.	• Wyczyść kosz filtracyjny. • Usuń zanieczyszczenia z komory wirnika lub pokrywy wirnika (kieruj się wskazówkami zawartymi w instrukcji). • Umieść zasilacz w miejscu, które pozwoli odkurzaczowi na dotarcie do wszystkich miejsc w basenie. • Popraw jakość wody w basenie.
Odkurzacz nie zakręca lub porusza się tylko w jednym kierunku.	• Zanieczyszczenia w komorze wirnika lub jego pokrywie.	• Usuń zanieczyszczenia z komory wirnika lub pokrywy wirnika (kieruj się wskazówkami zawartymi w instrukcji).
Odkurzacz porusza się, ale nie czyści basenu.	• Zatkany kosz filtracyjny • Zanieczyszczenia w komorze wirnika lub jego pokrywie.	• Wyczyść kosz filtracyjny. • Usuń zanieczyszczenia z komory wirnika lub pokrywy wirnika (kieruj się wskazówkami zawartymi w instrukcji).
Odkurzacz czyści tylko część basenu.	• Źle ustawiony zasilacz na brzegu basenu. • Niewystarczająca ilość przewodu pływającego wymagana do poprawnej pracy.	• Umieść zasilacz w miejscu, które pozwoli odkurzaczowi na dotarcie do wszystkich miejsc w basenie. • Sprawdź czy przewód pływający ma wystarczającą ilość luzu, aby odkurzacz był w stanie dotrzeć do wszystkich miejsc w basenie. • Wyczyść kosz filtracyjny.
Przewód pływający ma załamania.	• Zatkany kosz filtracyjny. • Zanieczyszczenia w komorze wirnika lub jego pokrywie.	• Wyczyść kosz filtracyjny. • Usuń zanieczyszczenia z komory wirnika lub pokrywy wirnika (kieruj się wskazówkami zawartymi w instrukcji). • Aby usunąć załamania, rozciągnij przewód pływający i pozostaw na w słońcu na co najmniej jeden dzień.
Odkurzacz nie wspina się po ścianach basenu.	• Zatkany kosz filtracyjny. • Glony na ścianach. • Nieodpowiedni poziom pH. • Zanieczyszczenia w komorze wirnika lub jego pokrywie.	• Wyczyść kosz filtracyjny. • Sprawdź poziom chemii basenowej w wodzie. Nieodpowiedni poziom może spowodować pojawienie się glonów, które powodują, że ściany stają się śliskie. Dostosuj ilość chemii i usuń mechanicznie glony ze ścian basenu. • Usuń zanieczyszczenia z komory wirnika lub pokrywy wirnika (kieruj się wskazówkami zawartymi w instrukcji).